POSTS & TELECOMMUNICATIONS INSTITUTE OF TECHNOLOGY

Center for International Education

ADDRESS

5th Floor, Building A1, Km10, Nguyen Trai
Ha Dong, Hanoi

HỌC VIỆN CÔNG NGHỆ BƯU CHÍNH VIỄN THÔNG

Trung tâm Đào tạo Quốc tế

Địa chỉ

Tầng 5, tòa nhà A1, Học viện Công nghệ Bưu chính Viễn thông, Km10 Nguyễn Trãi, Hà Đông, Hà Nội.

Functions of CIE

Center for International Education (CIE) has the function of developing, organizing and managing activities and programs: training international links; advanced training; high-quality training; international student exchange; training vocational, language and life skills classes for overseas students; organizing international classes and summer camps for students.

Chức năng của CIE

Trung tâm Đào tạo Quốc tế (CIE) có chức năng phát triển, tổ chức và quản lý các hoạt động và chương trình: đào tạo liên kết quốc tế; đào tạo chất lượng cao; trao đổi sinh viên quốc tế; đào tạo các lớp dạy nghề, ngôn ngữ và kỹ năng sống cho du học sinh đồng thời tổ chức các lớp học quốc tế và trại hè cho sinh viên.

Our story in the development

A MOMENT IN TIME

2010 - 2015

Affiliate program 2 + 2 bachelor training IT major with College Staten Island (CSI), USA.

2013

Cooperative training programs Internationality with Hanoi University.

2016

Center for International Education is founded.

2017

Affiliate program Master of Information Technology with the Public University Technology Sydney (Australia).

2018

University Associate Program in Engineering Electrical Engineering (2 + 2) with Jeonju University, South Korea.

Sự phát triển của CIE

THỜI ĐIỂM HIỆN TẠI

2010 - 2015

Chương trình liên kết đào tạo cử nhân 2+2
Chuyên ngành CNTT với College Staten
Đảo (CSI), Hoa Kỳ.

2013

Chương trình đào tạo hợp tác quốc tế với Đại học Hà Nội.

2016

Trung tâm Đào tạo Quốc tế được thành lập.

2017

Chương trình liên kết đào tạo Thạc sĩ Công nghệ thông tin với Đại học Công nghệ Sydney (Úc).

2018

Chương trình liên kết đào tạo kỹ thuật, Kỹ thuật điện
(2 + 2) với Đại học Jeonju, Hàn Quốc.

OUR PARTNERS

Universities and Colleges, Companies, Publishers, Agencies, Other.

GROUPS

Major domestic and international corporations.

UNIVERSITES & COLLEGES

Universities and colleges from all over the world.

COMPANIES

Reputable companies in the field of science and technology.

ĐỐI TÁC CỦA CHÚNG TÔI

Các trường đại học và cao đẳng, công ty, nhà xuất bản, cơ quan, vv.

CÁC TẬP ĐOÀN

Các tập đoàn lớn trong nước và quốc tế.

CÁC TRƯỜNG ĐẠI HỌC & CAO ĐẲNG

Các trường đại học và cao đẳng từ khắp nơi trên thế giới.

CÁC CÔNG TY

Các công ty có uy tín trong lĩnh vực khoa học và công nghệ.

We partner with universities from

DIFFERENT CONTINENTS

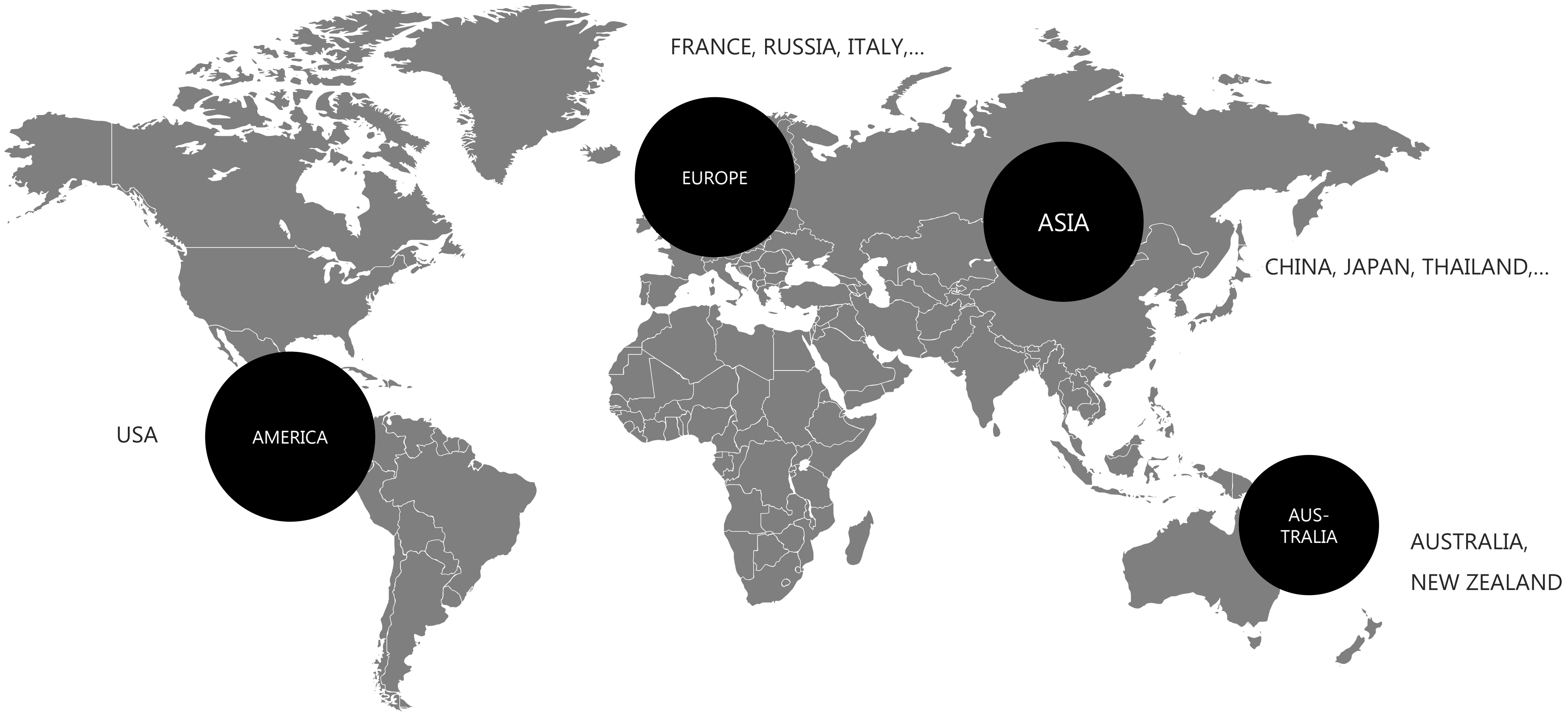

CIE hợp tác với các trường Đại học và Cao đẳng từ

CÁC LỤC ĐỊA KHÁC NHAU

CÁC TRƯỜNG ĐẠI HỌC & CAO ĐẲNG

01 Khu vực Châu Âu

Pháp: PolytechGroup France (nhóm các trường ĐH Polytech tại Pháp), ENSSAT.

Nga: Đại học Viễn thông Xanh-pê-téc-bua (SUT), Trường Đại học kỹ thuật thông tin truyền thông Mat-xcơ-va (MTUCI).

Áo: Trung tâm bảo an (SBA), Đại học ...

Đức: TU-Ilmenau.

Tây Ban Nha: Đại học Seville, INCOMA, Đại học Barcelona (UB).

Anh: Đại học Heriot Watt .

Italy: AlmaLaurea Inter- Đại học Consortium (IT), Đại học Padua (UniPd).

Bồ Đào Nha: Đại học Minho (MINHO).

THE UNIVERSITIES & COLLEGES

01 Europe

France: PolytechGroup France (group of Polytech universities in France), ENSSAT.

Russia: The Bonch-Bruevich Saint Petersburg State University of Telecommunications (SUT), Moscow Technical University of Communication and Information (MTUCI)

Austria: Security Center (SBA), University, FH JOANNEUM.

Germany: TU-Ilmenau.

Spain: University Of Seville, INCOMA, University of Barcelona (UB)

United Kingdom: Heriot Watt University

Italy: AlmaLaurea Inter-University Consortium (IT), University of Padua (UniPd)

Portugal: University of Minho (MINHO)

02 American

USA: College of Staten Island (CSI), University of New York City, Arizona State University (ASU).

03 Asia

China: Peking University, Beijing Aerospace University;

Japan: Aizu University, Waseda University, Japan National Institute of Information and Communication Technology (NICT).

South Korea: Hansung University, Korea National Information and Society Agency (NIA).

Laos: Institute of Posts and Telecommunication (IPT).

Malaysia: Universiti Sains Malaysia, University of Malaya

Thailand: Prince of Songkla University, Naresuan University

Vietnam: National University of Art Education (NUAE), Hanoi University (HANU), Hanoi Industrial, Export Processing and Hitech Park- Center for Enterprise support and Services (CES).

04 Australia

New Zealand: Auckland University.

Australia: University of Technology Sydney (UTS).

02 Khu vực Châu Mỹ

Hoa kỳ: Đại học College of Staten Island (CSI) ; Đại học bang Arizona (ASU).

03 Khu vực châu Á

Trung Quốc: Đại học Bắc Kinh, Đại học Hàng không Vũ trụ Bắc Kinh.

Nhật Bản: Đại học Aizu, Đại học Waseda, Viện Công nghệ thông tin và Truyền thông Quốc gia Nhật Bản (NICT).

Hàn Quốc: Đại học Hansung, Cơ quan xã hội và thông tin Quốc gia Hàn Quốc (NIA).

Lào: Viện Bưu chính Viễn thông Lào (IPT)

Malaysia: Đại học Sains Malaysia, Đại học Malaya

Thái Lan: Đại học Hoàng tử Songkla, Đại học Naresuan

Việt Nam: Đại học Sư phạm Nghệ thuật Trung Ương (NUAE); Trường Đại học Hà Nội (HANU); Trung tâm dịch vụ hỗ trợ doanh nghiệp CES.

04 Khu vực châu Úc

New Zealand: Đại học Auckland.

Australia: Đại học Công nghệ Sydney (UTS).

And,

THE GROUPS & COMPANIES

Who are the leading corporations and enterprises in the field of technology, are participating in the training, certification, project implementation

GAMELOFT

TMN ARCHITECTURE

SAMSUNG

NOKIA

LG

Microsoft

NTT

VNPT

viettel

Và,

CÁC TẬP ĐOÀN & CÔNG TY

là những tập đoàn và doanh nghiệp hàng đầu trong lĩnh vực khoa học công nghệ, cùng với chúng tôi cung cấp các hệ thống chứng chỉ quốc tế chất lượng cao.

GAMELOFT

TMN ARCHITECTURE

SAMSUNG

NOKIA

LG

Microsoft

NTT

VNPT

VIETTEL

OUR VISION

In cooperating with the world-famous businesses and corporations, we provide high-quality international certification systems. We also develop strategies, long-term plans, annual plans for international training at the university and postgraduate levels and introduce, promote international training courses to develop international training and the administrative focal point for students.

OUR MISSION

We regularly renovate management methods and training methods to constantly improve the quality of training; organize the negotiation of international training cooperation agreements and contracts. Periodically organize conferences to evaluate international training. We also propose plans to improve international training management to constantly improve the quality of training.

TẦM NHÌN

Trong việc hợp tác với các doanh nghiệp và tập đoàn nổi tiếng trên thế giới, CIE cung cấp các hệ thống chứng nhận quốc tế chất lượng cao và trở thành đầu mối hành chính cho sinh viên và du học sinh. Ngoài ra CIE còn xây dựng chiến lược, kế hoạch dài hạn cho việc đào tạo quốc tế ở cấp đại học và sau đại học;

Bên cạnh đó, CIE cũng giới thiệu, thúc đẩy các khóa đào tạo nhằm phát triển và nâng cao các chương trình đào tạo quốc tế.

SỨ MỆNH

CIE đã và đang không ngừng đổi mới phương pháp quản lý và phương pháp đào tạo nhằm nâng cao chất lượng đào tạo; tổ chức, đàm phán các thỏa thuận và hợp đồng đào tạo quốc tế. Tổ chức định kỳ các hội nghị để đánh giá đào tạo quốc tế.

Ngoài ra, CIE cũng đề xuất các kế hoạch cải thiện quản lý đào tạo quốc tế để liên tục cải thiện và nâng cao chất lượng đào tạo.

VOYAGE PROJECT

Voyage Project "Raising the posibility to work for students of universities in Vietnam"

MARCO POLO

Hanoi Universtiy and PTIT co-organised the first National Roundtables in Vietnam about Marco Polo Project

AVIS program in the field of ICT to enhance the human resource development of ASEAN nations

AVIS®

University-level program of Electrical and Electronics Engineering (2 + 2) with Jeonju University, Korea

JEONJU UNIVERSITY

OUR PROGRAMS

As a research and education institution at the university level for many years,

Posts and Telecommunications Institute of Technology has had many partnerships with universities around the world.

Dự án Voyage “Nâng cao khả năng làm việc cho sinh viên các trường Đại học ở Việt Nam“

Đại học Hà Nội và PTIT đồng tổ chức Hội nghị bàn tròn quốc gia đầu tiên tại Việt Nam về dự án Marco Polo

Các chương trình AVIS trong lĩnh vực CNTT-TT nhằm tăng cường phát triển nguồn nhân lực của quốc gia ASEAN

Chương trình cấp đại học về kỹ thuật điện và điện tử (2 + 2) với Đại học Jeonju, Hàn Quốc

CÁC CHƯƠNG TRÌNH CỦA CIE

Là một tổ chức nghiên cứu và giáo dục ở cấp đại học uy tín hàng đầu trong nhiều năm, Học viện Công nghệ Bưu chính Viễn thông đã thực hiện rất nhiều chương trình hợp tác với các trường đại học trên khắp thế giới.

OUR LONG TERM GOALS

CIE's long-term goal is to become an administrative hub for students and foreign students studying at Posts and Telecommunications Institute of Technology; In addition to planning and preparing the conditions and procedures for opening international training courses, CIE also organizes and renovates training contents and programs ; compiling teaching and learning materials according to international training processes and negotiating international training cooperation agreements and contracts.

MỤC TIÊU DÀI HẠN

Mục tiêu dài hạn của CIE là trở thành một trung tâm hành chính cho sinh viên trong nước và sinh viên nước ngoài học tại Học viện

Công nghệ Bưu chính Viễn thông; Bên cạnh việc tổ chức và không ngừng đổi mới nội dung và chương trình đào tạo, CIE còn lập kế hoạch và chuẩn bị các điều kiện, thủ tục để mở các khóa đào tạo quốc tế;

tổng hợp tài liệu giảng dạy và học tập theo quy trình đào tạo quốc tế và đàm phán các thỏa thuận, hợp đồng, hợp tác đào tạo quốc tế.

OUR STRENGTHS

One of CIE's strongest points is its professional leadership, enthusiastic lecturers, new and creative curriculum, good facilities.

LECTURERS

- High qualifications
- Prestigious
- Enthusiatic

TRAINING PROGRAMS

- Constantly innovating and improving in contents
- Quality and keep up with the development trend

FACILITIES

- Beautiful and modern
- Fully equipped facilities for students' study and research.

THẾ MẠNH CỦA CIE

Một trong những điểm mạnh nhất của CIE là đội ngũ lãnh đạo, giảng viên chuyên nghiệp, nhiệt tình, chương trình giảng dạy mới và sáng tạo, cơ sở vật chất đầy đủ, hiện đại.

ĐỘI NGŨ GIẢNG VIÊN

- Trình độ chuyên môn cao
- Uy tín
- Nhiệt tinh, năng động

CHƯƠNG TRÌNH ĐÀO TẠO

- Liên tục đổi mới chương trình giảng dạy
- Chất lượng và theo kịp xu hướng phát triển của KH-KT

CƠ SỞ VẬT CHẤT

- Hiện đại
- Đầy đủ tiện nghi, phục vụ tốt cho việc học tập và nghiên cứu của sinh viên

About our

TRAINING SCALE

20.000

Students total

Fulltime training, non-formal training systems and postgraduate.

3450

Fulltime students

Are eligible for entry into 10 majorities of fulltime training

1000

Non-formal training systems students

Study in the form of study and distance training.

400

Postgraduate students

Advanced learning level: Masters, PhD, ...

Về

QUY MÔ ĐÀO TẠO

20.000

Sinh viên tổng số

Đào tạo ĐH chính quy, Cao đẳng, sau đại học, đào tạo từ xa

3450

Sinh viên chính quy

Đủ điều kiện xét tuyển sinh đại học mỗi năm

1000

Các hệ đào tạo phi chính quy

Vừa làm vừa học, từ xa

400

Sau đại học

Đào tạo nâng cao: Thạc sĩ, Tiến sĩ, ...

OUR FACILITIES

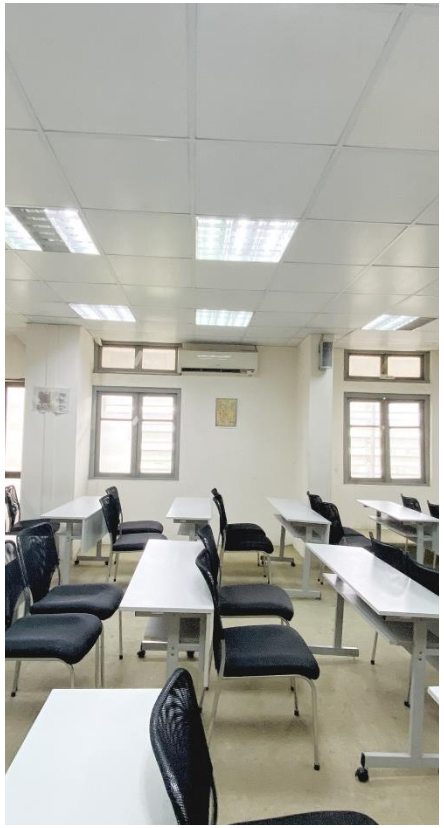

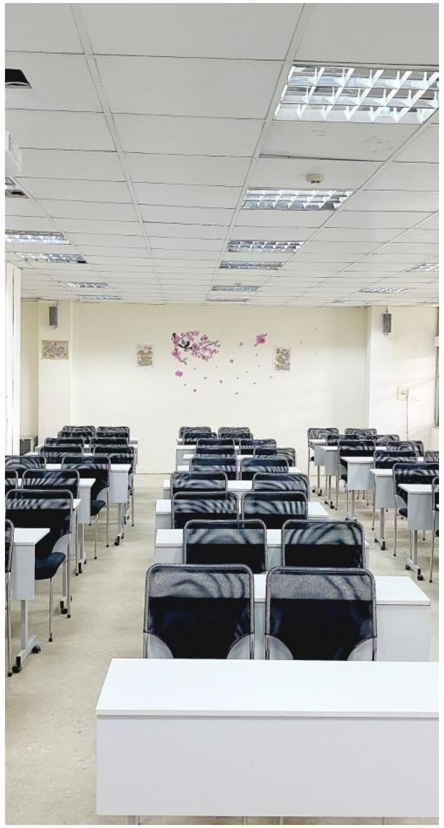

CƠ SỞ VẬT CHẤT

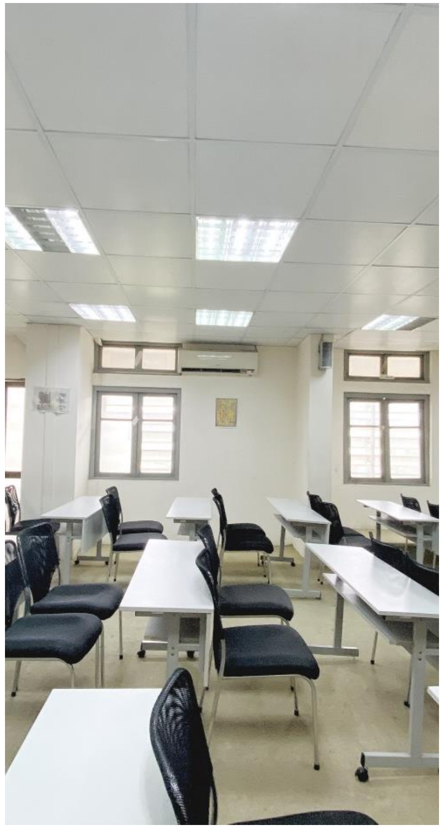

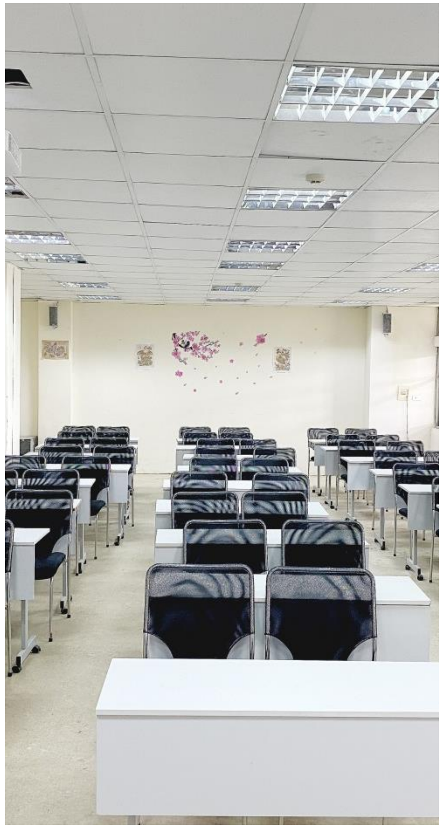

STUDENTS ACTIVITIES

HOẠT ĐỘNG CỦA SINH VIÊN

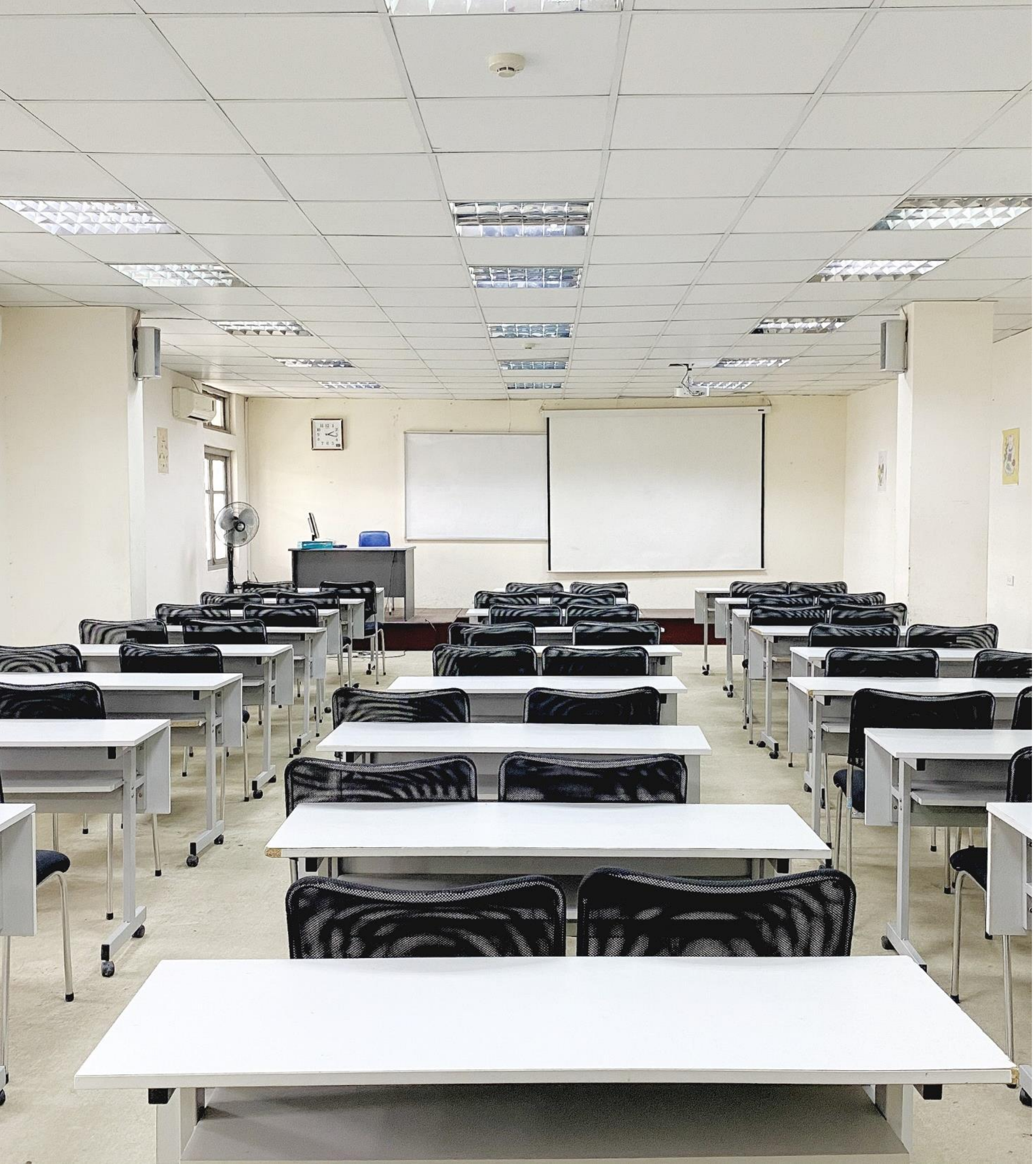

TRAINING PROGRAMS

Postgraduate Level: Training 4 graduate codes and training 5 codes of graduate students.

University level: with 10 majors: Information Technology, Information Security, Electronics and Telecommunications, Business Administration, Financial Accounting, Multimedia Technology, Marketing, Multimedia Communications, Commerce electronic.

The Institute also conducts Vocational Education College with 3 majors: Application of Software Technology, Graphic Design, Web Design.

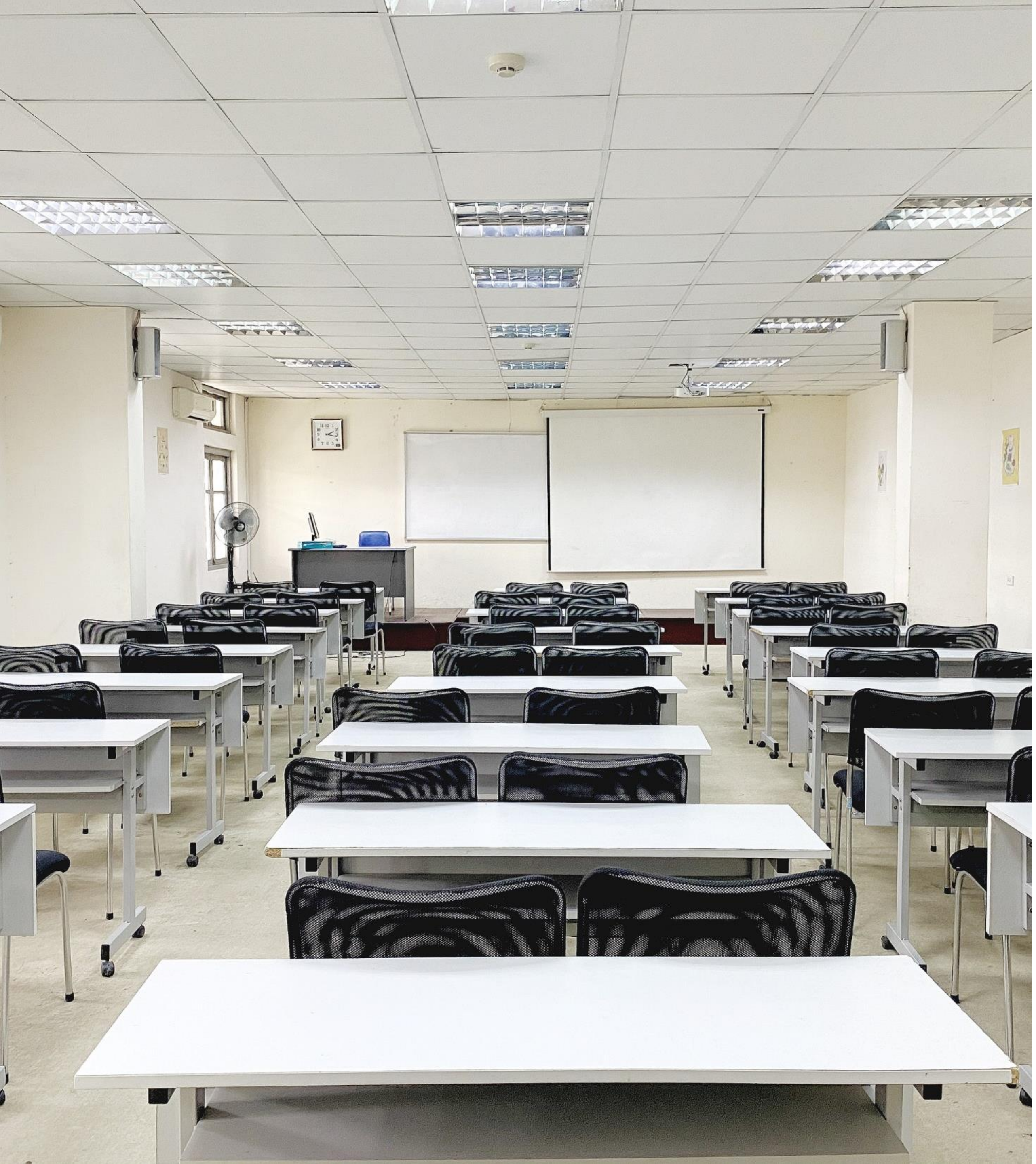

CHƯƠNG TRÌNH ĐÀO TẠO

Trình độ Sau Đại học: Đào tạo 4 mã ngành cao học và đào tạo 5 mã ngành nghiên cứu sinh

Đào tạo trình độ Đại học: với 10 ngành: Công nghệ thông tin; An toàn thông tin; Công nghệ kỹ thuật điện, điện tử; Kỹ thuật điện tử - viễn thông; Quản trị kinh doanh; Kế toán; Công nghệ đa phương tiện; Marketing; Truyền thông đa phương tiện; Thương mại điện tử.

Học viện cũng thực hiện đào tạo Cao đẳng Giáo dục nghề nghiệp với 3 ngành: Ứng dụng Công nghệ Phần mềm, Thiết kế Đồ họa, Thiết kế trang Web.

GET IN TOUCH

Feel free to get in touch with us. We are always open to discussing new projects, creative ideas or opportunities to be part of your visions.

LOCATION

Head quarter: 122, Hoang Quoc Viet, Nghia Tan, Cau Giay, Hanoi.

Campus in Ha Noi: Km10, Nguyen Trai, Ha Dong District, Hanoi

Branch in Ho Chi Minh City: 11 Nguyen Dình Chieu, Da Kao Ward, District 1, HCM City

Campus in Ho Chi Minh: Man Thien Road, Hiep Phu Ward, District 9, HCM City

CONTACT US

Email: cie.info@ptit.edu.vn

Tel: +84 24 3352 5741

Fax: +84 24 3382 9263

OUR WEBSITE

www.cie.ptit.edu.vn

THÔNG TIN LIÊN HỆ

Liên lạc với chúng tôi để thảo luận thêm về các dự án mới hoặc cơ hội để trở thành một phần trong những đối tác của bạn.

ĐỊA CHỈ

Trụ sở chính: 122 Hoàng Quốc Việt, Cổ Nhuế, Cầu Giấy, Hà Nội

Cơ sở giảng dạy Hà Nội: Km10, Đường Nguyễn Trãi, Q.Hà Đông, Hà Nội

Trụ sở TP.HCM: 11 Nguyễn Đình Chiểu, P. Đa Kao, Q.1 TP Hồ Chí Minh

Cơ sở giảng dạy TP.HCM: 97 Đường Man Thiện, Hiệp Phú, Quận 9, Hồ Chí Minh

EMAIL, SĐT

Email: cie.info@ptit.edu.vn

SĐT: +84 24 3352 5741

Fax: +84 24 3382 9263

WEBSITE

www.cie.ptit.edu.vn

SYNERGY FOR EXCELLENCE

SEE US ON OUR

SOCIAL NETWORK

www.facebook.com/ptit.cie

www.instagram.com/cie.info

www.linkedin.com/
company/cie-ptit

www.twitter.com/ CIEPTIT

Theo dõi CIE qua

MẠNG XÃ HỘI

www.facebook.com/ptit.cie

www.instagram.com/cie.info

www.linkedin.com/
company/cie-ptit

www.twitter.com/CIEPTIT